SOP – ALMACENAMIENTO DE PALLETS DE PRODUCTO TERMINADO

1) OBJETIVO

Establecer las mejores prácticas en el almacenamiento de los pallets de producto terminado para optimizar tiempos, recursos y preservar la calidad de los productos.

2) ALCANCE

Este procedimiento aplica al personal de almacén encargado de la descarga y almacenamiento de pallets, al personal de descarga de camiones de abastecimiento, a quienes controlan la frescura de los productos y al responsable de la operación logística general.

3) EPP
- Ropa reflectiva
- Guantes
- Calzado de seguridad

4) RACI

PUESTO / TAREA	Gerente Logistica	Jefe de Almacén	Controlador	Auto Elevadorista
Recepción de camión y control de carga	I	A / C	R	
Control de remito y revisión 360°	I	A / C	R	
Almacenamiento de pallets	I	A / C		R
Clasificación ABC de productos	I	R / A		
Gestión de alergenos / odoríferos	I	R / A		
Gestión de espacios y LayOut	I	R / A		

R: Responsable de llevar a cabo la tarea
A: Dueño del KPi / Pi al que está relacionado la tarea
C: A quien se le puede consultar sobre la tarea
I: A quien se le informa por la tarea

5) DESARROLLO

5.1 Requisitos Previos a la Recepción y Almacenamiento

- Apagar el motor del camión y retirar la llave.
- Apertura de lonas.
- Chofer se dirige a zona segura.
- Fijar ruedas del camión.
- Control 360° por parte del supervisor con remito en mano.
- El AE debe verificar:
  - Estado de la carga (no volcada, limpia, en condiciones).
  - Espacio disponible en depósito.
  - Ausencia de obstrucciones en puertas o lonas.
  - Avisar al supervisor si hay anormalidades.

5.2 Proceso Operativo de Descarga

El AE toma los pallets del camión y los deposita en el sector más próximo al punto de descarga, respetando las zonas asignadas.

5.3 Proceso y Condiciones de Almacenamiento

- Mínimo 10 cm entre estibas para permitir circulación de aire.
- Mínimo 1 metro de separación respecto a paredes.
- Las áreas están demarcadas y diferenciadas de calles y sendas peatonales.
- Estibas perimetrales sin techo de protección deben apilarse a nivel de piso.
- Se respeta la estructura piramidal y la apilabilidad del producto.
- Los pallets se almacenan según clasificación ABC.

5.4 Aplicación de Clasificación ABC

- A: Alta rotación – cerca de expedición.
- B: Media rotación – intermedia.
- C: Baja rotación – zonas alejadas.

5.5 Gestión en Depósito (FEFO)

Se aplica el principio FEFO (First Expired, First Out) para mantener la frescura del producto. Se prioriza el despacho de lotes más cercanos a vencerse.

5.6 Gestión Operativa de Almacenamiento

Antes de estibar, el AE debe:

- Respetar clasificación ABC.

- Verificar apilabilidad.

- Asegurar cumplimiento de frescura (FEFO).

- Notificar si hay riesgos (paletas rotas, desplazadas).

- Optimizar espacios dentro del depósito.

5.7 Definición de Sectores

Los sectores del depósito estarán delimitados, identificados y respetarán el layout y las condiciones de calidad vigentes.

6) CONSIDERACIONES

CALIDAD DE ALMACENAMIENTO

- Conservación de suelos, techos y paredes.
- Buena ventilación e iluminación.
- Protección contra calor, sol, lluvia, polvo u otros factores.
- Pintura, demarcación y señalización clara para delimitar lotes.
- Correcto distanciamiento para ventilación y seguridad.
-Además de los requisitos generales de calidad (conservación de suelos, techos, paredes, ventilación e iluminación), los productos del canal Marketplace requieren cumplimiento de los siguientes criterios específicos:

6.1 Control de Plagas

- Contar con servicio de control de plagas activo y documentado (roedores, gorgojos, insectos, aves).
- Uso de feromonas para monitoreo.
- Formulario de avistamientos accesible para personal operativo.
- Limpieza sistemática para reducir focos de infestación.

6.2 Gestión de Alergenos

- Identificación con etiquetas de color amarillo.
- Sectorización del área de alergenos.
- No almacenar un alérgeno sobre otro distinto.
- Aplicar almacenamiento en rack según tipo: Multi-alérgenos en base, Uni-alérgenos en niveles medios o superiores.
- Check de recepción y limpieza inmediata ante derrames.
- Lista maestra de alérgenos actualizada y accesible.

6.3 Productos Odoríferos

- Separación de al menos una estiba de otros productos.
- Apilamiento exclusivo (no mezclar con alimentos ni alérgenos).
- Ubicación preferente en nivel base.
- Verificación del estado del embalaje para evitar contaminación odorífera.

6.4 Disposición Final y Limpieza

- Gestión diferenciada de residuos con proveedor habilitado.
- Elementos de limpieza separados por colores.
- Cumplimiento del procedimiento de limpieza de productos con alérgenos y derrames.
- Disposición documentada de residuos peligrosos o contaminados.

6.5 Condiciones de Pallets

- Rechazo de pallets con humedad, rotos, aplastados, mal armados, con plagas o sucios.
- En caso de detección, levantar incidente en menos de 48 horas.
- Aplicar criterios de apilabilidad y seguridad para evitar derrumbes.

7) FLUJOGRAMA

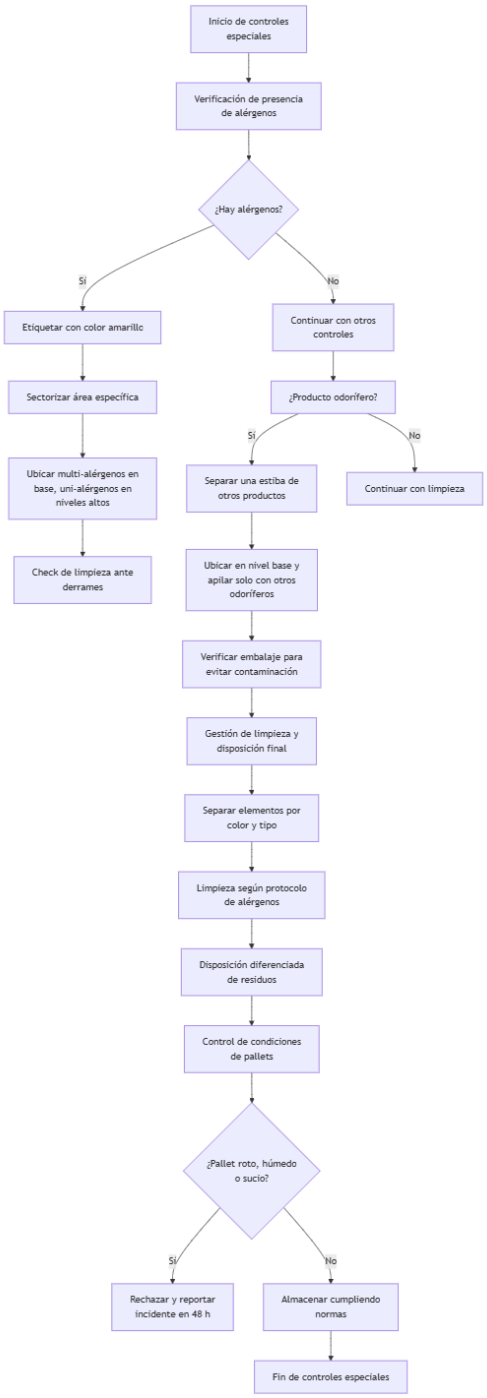

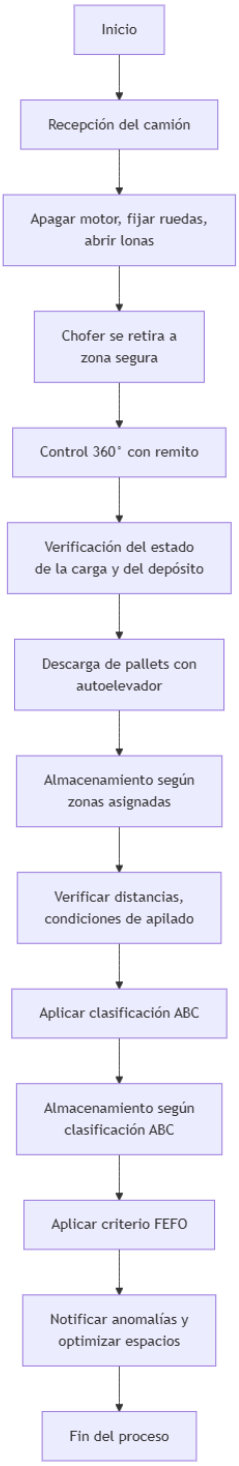

8) REVISIONES

N° DE REVISION	FECHA	RESPONSABLE	CARGO	MODIFICACIONES
1	07/2025	MECOZZI GIAN FRANCO	JEFE ALMACEN	CONFECCION
2				